p s c

PIANO STRUTTURALE COMUNALE

COMUNE DI PALERMITI
PROVINCIA DI CATANZARO

ELABORATO
QC3-1

QUADRO CONOSCITIVO

Q3 - IL SISTEMA STRUTTURALE ECONOMICO E SOCIALE

TITOLO
L'evoluzione del costruito

SCALA
1:2000

Sindaco
Francesco ALOISI

Responsabile Area Tecnica
Geom. Ubaldo VALENTINO

PROGETTAZIONE URBANISTICA E COORDINAMENTO
Arch. Rocco CRISTOFARO

CONSULENTI
Dott. Agr. Rocco IAMELLO

Dott. Geol. Giuseppe FORMARO

COLLABORATORI
Ing. Cesare CONACI

DATA: Settembre 2011 | AGGIORNAMENTO : Aprile 2013

LEGENDA
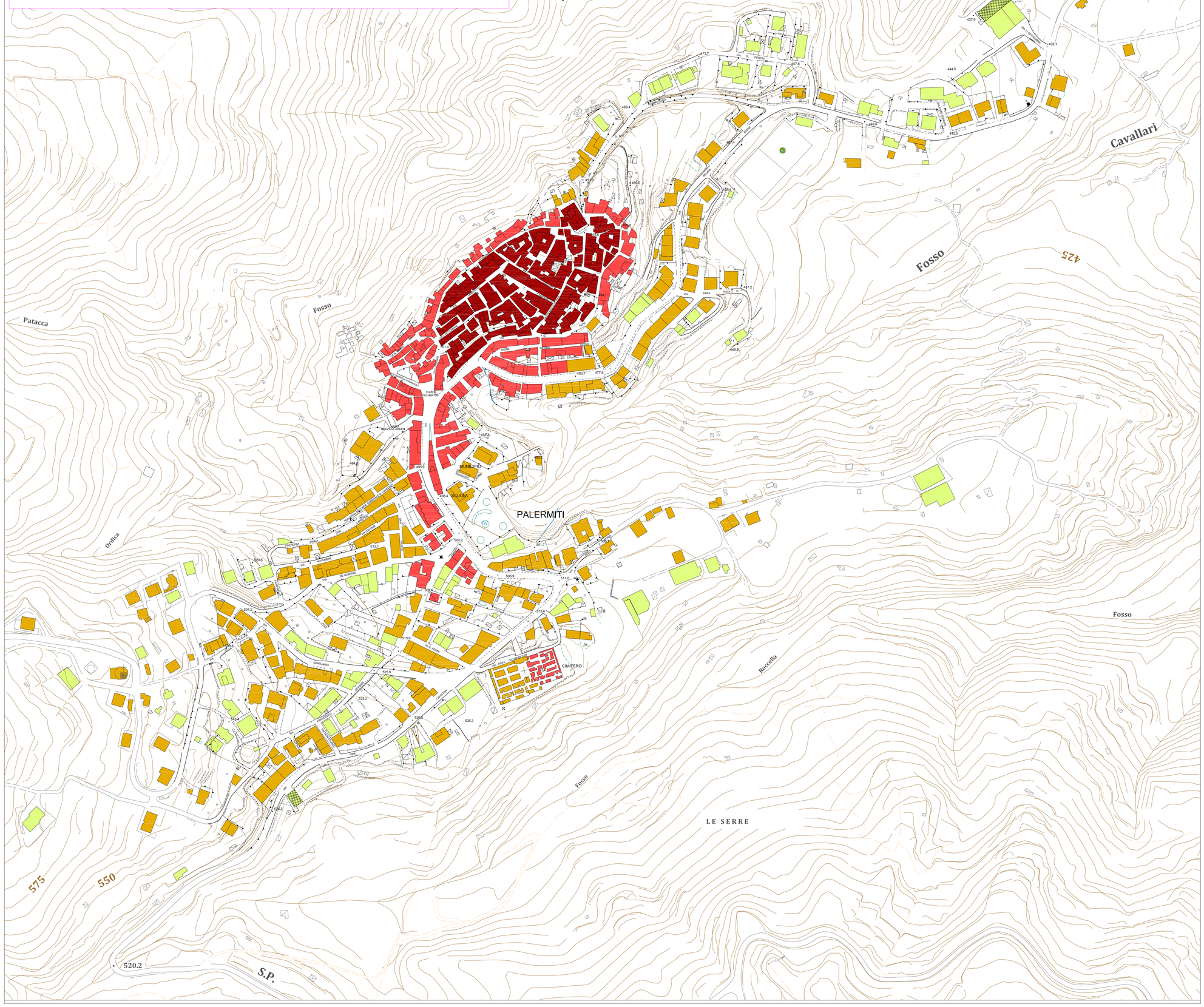
- TESSUTO EDILIZIO AL 1866
- TESSUTO EDILIZIO AL 1956 (evoluzione del costruito dal 1867 al 1955)
- TESSUTO EDILIZIO AL 1986 (evoluzione del costruito da 1956 al 1985)
- TESSUTO EDILIZIO AL 2011 (evoluzione del costruito dal 1987 al 2011)